

KOGELLAGER SERIE 6000 - 6400

SERIE 6000

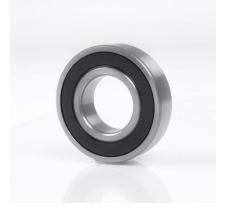
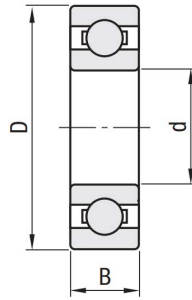

Materiaal: Chromstaal

| Artikel | Code uitvoering | | d | D | B | Draaggetallen (N) | |
|---------|-----------------|----------|-----|-----|----|-------------------|---------------|
| | 2RS | ZZ | | | | Dynamisch (Cr) | Statisch (Co) |
| 6000 | 10060001 | 10060002 | 10 | 26 | 8 | 3510 | 1950 |
| 6001 | 10060011 | 10060012 | 12 | 28 | 8 | 3930 | 2230 |
| 6002 | 10060021 | 10060022 | 15 | 32 | 9 | 4300 | 2510 |
| 6003 | 10060031 | 10060032 | 17 | 35 | 10 | 5230 | 3040 |
| 6004 | 10060041 | 10060042 | 20 | 42 | 12 | 7210 | 4460 |
| 6005 | 10060051 | 10060052 | 25 | 47 | 12 | 7740 | 4960 |
| 6006 | 10060061 | 10060062 | 30 | 55 | 13 | 10200 | 6910 |
| 6007 | 10060071 | 10060072 | 35 | 62 | 14 | 12300 | 8530 |
| 6008 | 10060081 | 10060082 | 40 | 68 | 15 | 12900 | 9300 |
| 6009 | 10060091 | 10060092 | 45 | 75 | 16 | 15300 | 11300 |
| 6010 | 10060101 | 10060102 | 50 | 80 | 16 | 16000 | 12200 |
| 6011 | 10060111 | 10060112 | 55 | 90 | 18 | 21700 | 17000 |
| 6012 | 10060121 | 10060122 | 60 | 95 | 18 | 23600 | 18200 |
| 6013 | 10060131 | 10060132 | 65 | 100 | 18 | 24700 | 19700 |
| 6014 | 10060141 | 10060142 | 70 | 110 | 20 | 29700 | 24200 |
| 6015 | 10060151 | 10060152 | 75 | 115 | 20 | 30900 | 26100 |
| 6016 | 10060161 | 10060162 | 80 | 125 | 22 | 34900 | 29100 |
| 6017 | 10060171 | 10060172 | 85 | 130 | 22 | 36400 | 31400 |
| 6018 | 10060181 | 10060182 | 90 | 140 | 24 | 44700 | 39200 |
| 6019 | 10060191 | 10060192 | 95 | 145 | 24 | 45500 | 39800 |
| 6020 | 10060201 | 10060202 | 100 | 150 | 24 | 46300 | 42000 |
| 6021 | 10060211 | 10060212 | 105 | 160 | 26 | 50700 | 46500 |
| 6022 | 10060221 | 10060222 | 110 | 170 | 28 | 62900 | 57400 |
| 6024 | 10060241 | 10060242 | 120 | 180 | 28 | 65300 | 61500 |

Alle kogellager uitvoeringen zijn ook leverbaar in RVS. Codering van RVS lagers begint met "110" in plaats van met "100". Als voorbeeld kogellagers SS6004-ZZ heeft als codering "11060042". De draaggetallen voor RVS lagers zijn +/- 20% van de reguliere draaggetallen.

Speciale uitvoeringen (bijv. met vetvulling of verlengde binnenring) op aanvraag.

KOGELLAGER SERIE 6000 - 6400

SERIE 6200

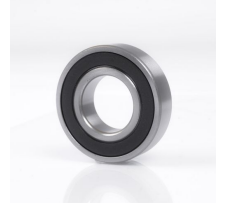
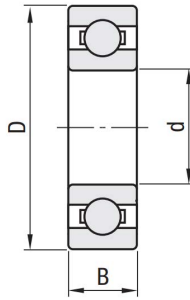

Materiaal: Chroomstaal

| Artikel | Code uitvoering | | d | D | B | Draaggetallen (N) | |
|---------|-----------------|----------|-----|-----|----|-------------------|---------------|
| | 2RS | ZZ | | | | Dynamisch (Cr) | Statisch (Co) |
| 6200 | 10062001 | 10062002 | 10 | 30 | 9 | 4600 | 2650 |
| 6201 | 10062011 | 10062012 | 12 | 32 | 10 | 4700 | 2650 |
| 6202 | 10062021 | 10062022 | 15 | 35 | 11 | 5880 | 3480 |
| 6203 | 10062031 | 10062032 | 17 | 40 | 12 | 7350 | 4410 |
| 6204 | 10062041 | 10062042 | 20 | 47 | 14 | 9800 | 6180 |
| 6205 | 10062051 | 10062052 | 25 | 52 | 15 | 10800 | 6960 |
| 6206 | 10062061 | 10062062 | 30 | 62 | 16 | 15000 | 10000 |
| 6207 | 10062071 | 10062072 | 35 | 72 | 17 | 19700 | 13600 |
| 6208 | 10062081 | 10062082 | 40 | 80 | 18 | 25100 | 17900 |
| 6209 | 10062091 | 10062092 | 45 | 85 | 19 | 25800 | 18500 |
| 6210 | 10062101 | 10062102 | 50 | 90 | 20 | 27000 | 19800 |
| 6211 | 10062111 | 10062112 | 55 | 100 | 21 | 33300 | 25000 |
| 6212 | 10062121 | 10062122 | 60 | 110 | 22 | 40200 | 30900 |
| 6213 | 10062131 | 10062132 | 65 | 120 | 23 | 43900 | 34000 |
| 6214 | 10062141 | 10062142 | 70 | 125 | 24 | 47700 | 37300 |
| 6215 | 10062151 | 10062152 | 75 | 130 | 25 | 50900 | 41100 |
| 6216 | 10062161 | 10062162 | 80 | 140 | 26 | 55800 | 44500 |
| 6217 | 10062171 | 10062172 | 85 | 150 | 28 | 64000 | 53000 |
| 6218 | 10062181 | 10062182 | 90 | 160 | 30 | 73800 | 60500 |
| 6219 | 10062191 | 10062192 | 95 | 170 | 32 | 83500 | 70600 |
| 6220 | 10062201 | 10062202 | 100 | 180 | 34 | 93900 | 79000 |
| 6221 | 10062211 | 10062212 | 105 | 190 | 36 | 102000 | 89200 |
| 6222 | 10062221 | 10062222 | 110 | 200 | 38 | 111000 | 100000 |
| 6224 | 10062241 | 10062242 | 120 | 215 | 40 | 118000 | 110000 |

Alle kogellager uitvoeringen zijn ook leverbaar in RVS. Codering van RVS lagers begint met "110" in plaats van met "100". Als voorbeeld kogellagers SS6204-ZZ heeft als codering "11062042". De draaggetallen voor RVS lagers zijn +/- 20% van de reguliere draaggetallen.

Speciale uitvoeringen (bijv. met vetvulling of verlengde binnenring) op aanvraag.

KOGELLAGER SERIE 6000 - 6400

SERIE 6300

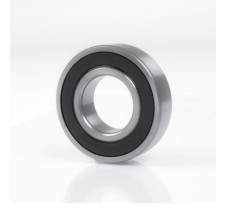
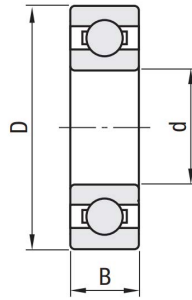

Materiaal: Chromstaal

| Artikel | Code uitvoering | | d | D | B | Draaggetallen (N) | |
|---------|-----------------|----------|-----|-----|----|-------------------|---------------|
| | 2RS | ZZ | | | | Dynamisch (Cr) | Statisch (Co) |
| 6300 | 10063001 | 10063002 | 10 | 35 | 11 | 6230 | 3770 |
| 6301 | 10063011 | 10063012 | 12 | 37 | 12 | 7470 | 4650 |
| 6302 | 10063021 | 10063022 | 15 | 42 | 13 | 8730 | 5430 |
| 6303 | 10063031 | 10063032 | 17 | 47 | 14 | 10700 | 6700 |
| 6304 | 10063041 | 10063042 | 20 | 52 | 15 | 12300 | 7810 |
| 6305 | 10063051 | 10063052 | 25 | 62 | 17 | 17200 | 11400 |
| 6306 | 10063061 | 10063062 | 30 | 72 | 19 | 21700 | 14900 |
| 6307 | 10063071 | 10063072 | 35 | 80 | 21 | 25700 | 17900 |
| 6308 | 10063081 | 10063082 | 40 | 90 | 23 | 31300 | 22400 |
| 6309 | 10063091 | 10063092 | 45 | 100 | 25 | 37100 | 26300 |
| 6310 | 10063101 | 10063102 | 50 | 110 | 27 | 47500 | 35700 |
| 6311 | 10063111 | 10063112 | 55 | 120 | 29 | 55000 | 41900 |
| 6312 | 10063121 | 10063122 | 60 | 130 | 31 | 62900 | 48600 |
| 6313 | 10063131 | 10063132 | 65 | 140 | 33 | 71300 | 55800 |
| 6314 | 10063141 | 10063142 | 70 | 150 | 35 | 80100 | 63500 |
| 6315 | 10063151 | 10063152 | 75 | 160 | 37 | 87200 | 71700 |
| 6316 | 10063161 | 10063162 | 80 | 170 | 39 | 94600 | 80300 |
| 6317 | 10063171 | 10063172 | 85 | 180 | 40 | 102000 | 89500 |
| 6318 | 10063181 | 10063182 | 90 | 190 | 43 | 110000 | 99200 |
| 6319 | 10063191 | 10063192 | 95 | 200 | 45 | 118000 | 109000 |
| 6320 | 10063201 | 10063202 | 100 | 215 | 47 | 133000 | 131000 |
| 6321 | 10063211 | 10063212 | 105 | 225 | 49 | 143000 | 141000 |
| 6322 | 10063221 | 10063222 | 110 | 240 | 50 | 168000 | 158000 |
| 6324 | 10063241 | 10063242 | 120 | 260 | 55 | 181000 | 167000 |

Alle kogellager uitvoeringen zijn ook leverbaar in RVS. Codering van RVS lagers begint met "110" in plaats van met "100". Als voorbeeld kogellagers SS6304-ZZ heeft als codering "11063042". De draaggetallen voor RVS lagers zijn +/- 20% van de reguliere draaggetallen.

Speciale uitvoeringen (bijv. met vetvulling of verlengde binnenring) op aanvraag.

KOGELLAGER SERIE 6000 - 6400

SERIE 6400

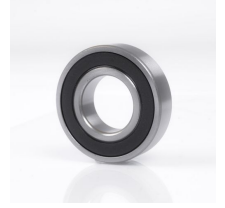
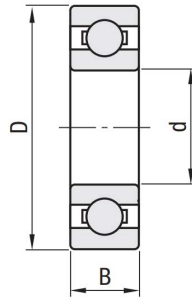

Materiaal: Chromstaal

| Artikel | Code uitvoering | | d | D | B | Draaggetallen (N) | |
|---------|-----------------|----------|----|-----|----|-------------------|---------------|
| | 2RS | ZZ | | | | Dynamisch (Cr) | Statisch (Co) |
| 6403 | 10064031 | 10064032 | 17 | 62 | 17 | 22680 | 10760 |
| 6404 | 10064041 | 10064042 | 20 | 72 | 19 | 28470 | 14010 |
| 6405 | 10064051 | 10064052 | 25 | 80 | 21 | 30020 | 15390 |
| 6406 | 10064061 | 10064062 | 30 | 90 | 23 | 43370 | 23800 |
| 6407 | 10064071 | 10064072 | 35 | 100 | 25 | 55160 | 31140 |
| 6408 | 10064081 | 10064082 | 40 | 110 | 27 | 63610 | 36470 |
| 6409 | 10064091 | 10064092 | 45 | 120 | 29 | 76950 | 44920 |
| 6410 | 10064101 | 10064102 | 50 | 130 | 31 | 83180 | 49370 |
| 6411 | 10064111 | 10064112 | 55 | 140 | 33 | 88960 | 53820 |
| 6412 | 10064121 | 10064122 | 60 | 150 | 35 | 101860 | 64050 |
| 6413 | 10064131 | 10064132 | 65 | 160 | 37 | 110760 | 72060 |
| 6414 | 10064141 | 10064142 | 70 | 180 | 42 | 128108 | 89410 |
| 6415 | 10064151 | 10064152 | 75 | 190 | 45 | 137890 | 99190 |
| 6416 | 10064161 | 10064162 | 80 | 200 | 48 | 164580 | 125440 |
| 6417 | 10064171 | 10064172 | 85 | 210 | 52 | 164580 | 127660 |
| 6418 | 10064181 | 10064182 | 90 | 225 | 54 | 184600 | 157910 |

Alle kogellager uitvoeringen zijn ook leverbaar in RVS. Codering van RVS lagers begint met "110" in plaats van met "100". Als voorbeeld kogellagers SS6404-ZZ heeft als codering "11064042". De draaggetallen voor RVS lagers zijn +/- 20% van de reguliere draaggetallen.

Speciale uitvoeringen (bijv. met vetvulling of verlengde binnenring) op aanvraag.