

SRC ROLLENKETTING

SRC ROLLER CHAINS

In simplex, duplex en triplex - DIN 8187 ISO 606

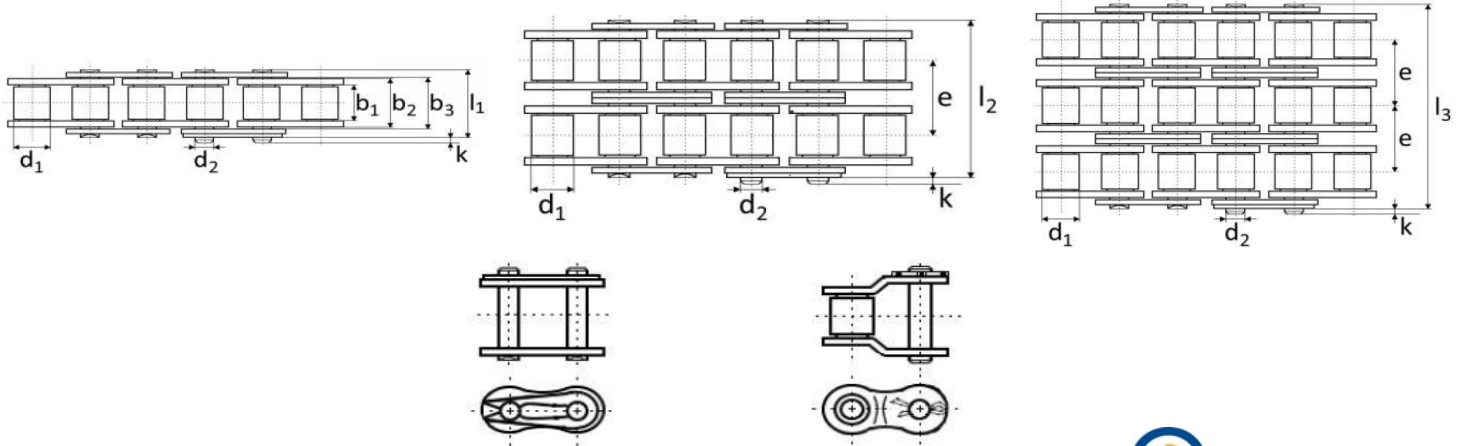

Simplex

Type	Code	Steek x binnen-breedte	Steek	Afmetingen [mm]										Breukbelasting/kracht		
				b_1 min	b_2 max	b_3 min	d_1 max	d_2 max	d_3 min	e	g max	h min	k max	l_1, l_2, l_3 max	Fb N min	N
04	40004100	6,0 x 2,8 mm	6,00	2,80	4,10	4,20	4,00	1,85	1,88	-	5,0	5,2	2,9	7,4	3000	30
05B-1	40005100	8,0 x 3,0 mm	8,00	3,00	4,77	4,90	5,00	2,31	2,36	-	7,1	7,4	3,1	8,6	5000	50
06B-1	40006100	3/8" x 7/32"	9,525	5,72	8,53	8,66	6,35	3,28	3,33	-	8,2	8,6	3,3	13,5	9000	90
08B-1	40008100	1/2" x 5/16"	12,70	7,75	11,30	11,43	8,51	4,45	4,50	-	11,8	12,1	3,9	17,0	18000	180
10B-1	40010100	5/8" x 3/8"	15,875	9,65	13,28	13,41	10,16	5,08	5,13	-	14,7	15,0	4,1	19,6	22400	224
12B-1	40012100	3/4" 7/16"	19,05	11,68	15,62	15,75	12,07	5,72	5,77	-	16,1	16,4	4,6	22,7	29000	290
16B-1	40016100	1" x 17,02mm	25,40	17,02	25,40	25,60	15,88	8,28	8,34	-	21,0	21,4	5,4	26,1	60000	600
20B-1	40020100	1 1/4" x 3/4"	31,75	19,56	29,00	29,20	19,05	10,19	10,26	-	26,4	26,7	6,1	43,2	95000	950
24B-1	40024100	1 1/2" x 1"	38,10	25,40	37,90	38,20	25,40	14,63	14,71	-	33,4	33,8	6,6	53,4	160000	1600
28B-1	40028100	1 3/4" x 1 1/4"	44,45	30,99	46,50	46,80	27,94	15,90	15,98	-	37,0	37,5	7,4	65,1	200000	2000
32B-1	40032100	2" x 1 1/4"	50,80	30,99	45,50	45,80	29,21	17,81	17,90	-	42,2	42,8	7,9	67,4	250000	2500
40B-1	40040100	2 1/2" x 1 1/2"	63,50	38,10	55,70	56,00	39,37	22,89	23,00	-	52,9	53,5	10,0	82,6	355000	3550
48B-1	40048100	3" x 1 3/4"	76,20	45,72	70,50	71,00	48,26	29,24	29,35	-	63,8	64,6	10,0	99,1	560000	5600

Duplex

Type	Code	Steek x binnen-breedte	Steek	Afmetingen [mm]										Breukbelasting/kracht		
				b_1 min	b_2 max	b_3 min	d_1 max	d_2 max	d_3 min	e	g max	h min	k max	l_1, l_2, l_3 max	Fb N min	N
05B-2	40005200	8,0 x 3,0 mm	8,00	3,00	4,77	4,90	5,00	2,31	3,26	5,64	7,1	7,4	3,1	14,3	7800	78
06B-2	40006200	3/8" x 7/32"	9,525	5,72	5,53	8,66	6,35	3,28	3,33	10,24	8,2	8,6	3,2	23,8	16900	169
08B-2	40008200	1/2" x 5/16"	12,70	7,75	11,30	11,43	8,51	4,45	4,50	13,92	11,8	12,1	3,9	31,0	32000	320
10B-2	40010200	5/8" x 3/8"	15,875	9,65	13,28	13,41	10,16	5,08	5,13	16,59	14,7	15,0	4,1	36,2	44500	445
12B-2	40012200	3/4" 7/16"	19,05	11,68	15,62	15,75	12,07	5,72	5,77	19,46	16,1	16,4	4,6	42,2	57800	578
16B-2	40016200	1" x 17,02mm	25,40	17,02	25,40	25,60	15,88	8,28	8,34	31,88	21,0	21,4	5,4	68,0	106000	1060
20B-2	40020200	1 1/4" x 3/4"	31,75	19,56	29,00	29,20	19,05	10,19	10,26	36,45	26,4	26,7	6,1	79,0	170000	1700
24B-2	40024200	1 1/2" x 1"	38,10	25,40	37,90	38,20	25,40	14,63	14,71	48,36	33,4	33,8	6,6	101,0	280000	2800
28B-2	40028200	1 3/4" x 1 1/4"	44,45	30,99	46,50	46,80	27,94	15,90	15,98	59,56	37,0	37,5	7,4	124,0	360000	3600
32B-2	40032200	2" x 1 1/4"	50,80	30,99	45,50	45,80	29,21	17,81	17,90	58,55	42,2	42,8	7,9	126,0	450000	4500
40B-2	40040200	2 1/2" x 1 1/2"	63,50	38,10	55,70	56,00	39,37	22,89	23,00	72,29	52,9	53,5	10,0	154,0	630000	6300
48B-2	40048200	3" x 1 3/4"	76,20	45,72	70,50	71,00	48,26	29,24	29,35	91,21	63,8	64,6	10,0	190,0	1000000	100000

Triplex

Type	Code	Steek x binnen-breedte	Steek	Afmetingen [mm]										Breukbelasting/kracht		
				b_1 min	b_2 max	b_3 min	d_1 max	d_2 max	d_3 min	e	g max	h min	k max	l_1, l_2, l_3 max	Fb N min	N
06B-3	40006300	3/8" x 7/32"	9,525	5,72	8,53	8,66	6,35	3,28	3,33	10,24	8,2	8,6	3,3	34,0	24900	249
08B-3	40008300	1/2" x 5/16"	12,70	7,75	11,30	11,43	8,51	4,45	4,50	13,92	11,8	12,1	3,9	44,9	47500	475
10B-3	40010300	5/8" x 3/8"	15,875	9,65	13,28	13,41	10,16	5,08	5,13	16,59	14,7	15,0	4,1	52,8	66700	667
12B-3	40012300	3/4" 7/16"	19,05	11,68	15,62	15,75	12,07	5,72	5,77	19,46	16,1	16,4	4,6	61,7	86700	867
16B-3	40016300	1" x 17,02mm	25,40	17,02	25,40	25,60	15,88	8,28	8,34	31,88	21,0	21,4	5,4	99,9	160000	1600
20B-3	40020300	1 1/4" x 3/4"	31,75	19,56	29,00	29,20	19,05	10,19	10,26	36,45	26,4	26,7	6,1	116,0	250000	2500
24B-3	40024300	1 1/2" x 1"	38,10	25,40	37,90	38,20	25,40	14,63	14,71	48,36	33,4	33,8	6,6	150,0	425000	4250
28B-3	40028300	1 3/4" x 1 1/4"	44,45	30,99	46,50	46,80	27,94	15,90	15,98	59,56	37,0	37,5	7,4	184,0	530000	5300
32B-3	40032300	2" x 1 1/4"	50,80	30,99	45,50	45,80	29,21	17,81	17,90	58,55	42,2	42,8	7,9	184,0	670000	6700
40B-3	40040300	2 1/2" x 1 1/2"	63,50	38,10	55,70	56,00	39,37	22,89	23,00	72,29	52,9	53,5	10,0	227,0	950000	9500
48B-3	40048300	3" x 1 3/4"	76,20	45,72	70,50	71,00	48,26	29,24	29,35	91,21	63,8	64,6	10,0	281,0	1500000	150000

SRC ROLLENKetting

SRC ROLLER CHAINS

In simplex, duplex en triplex - DIN 8187 ISO 606

Sluitschakel met veerklip

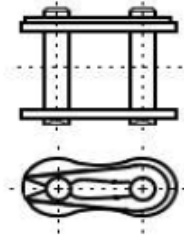

Verloopschakel met splitpen

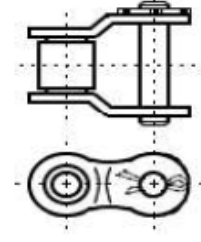

Type	Code			Code		
	Simplex	Duplex	Triplex	Simplex	Duplex	Triplex
04	41004100	41004200	41004300	42004100	42004200	42004300
05B	41005100	41005200	41005300	42005100	42005200	42005300
06B	41006100	41006200	41006300	42006100	42006200	42006300
08B	41008100	41008200	41008300	42008100	42008200	42008300
10B	41010100	41010200	41010300	42010100	42010200	42010300
12B	41012100	41012200	41012300	42012100	42012200	42012300
16B	41016100	41016200	41016300	42016100	42016200	42016300
20B	41020100	41020200	41020300	42020100	42020200	42020300
24B	41024100	41024200	41024300	42024100	42024200	42024300
28B	41028100	41028200	41028300	42028100	42028200	42028300
32B	41032100	41032200	41032300	42032100	42032200	42032300
40B	41040100	41040200	41040300	42040100	42040200	42040300
48B	41048100	41048200	41048300	42048100	42048200	42048300